# 北陸新幹線（金沢・敦賀間）工程・事業費の概況

令和4年3月時点

## 1. 全体工程及び事業費

・土木工事58工区のうち、軌道等の設備工事に引渡しているのは56工区である。

・土木工事及び設備（軌道・機械・建築・電気）工事は、設定された工期内で進捗している。

・事業費総額は、認可の範囲内である。

## 2. 敦賀駅

・土木工事、建築工事等は、設定された工期内で進捗している。

（令和4年3月4日現地確認）

## 3. その他

・新型コロナウイルスについて、2月24日から3月11日の間で21件の感染が確認されたが、全体工程への影響なし。

・降雪について、全体工程への影響なし。

・加賀トンネルについて、引き続き経過観察を行う。

# 【北陸新幹線（金沢・敦賀間）工事工程表】（土木工事）

令和4年3月10日

計画工程と実際の進捗に差がある工区は、★で現在の進捗状況を表示。
（★が赤線より下にあれば工事が計画より進んでおり、上にあれば遅れている。★の表示がない工区は、概ね計画どおりの進捗）

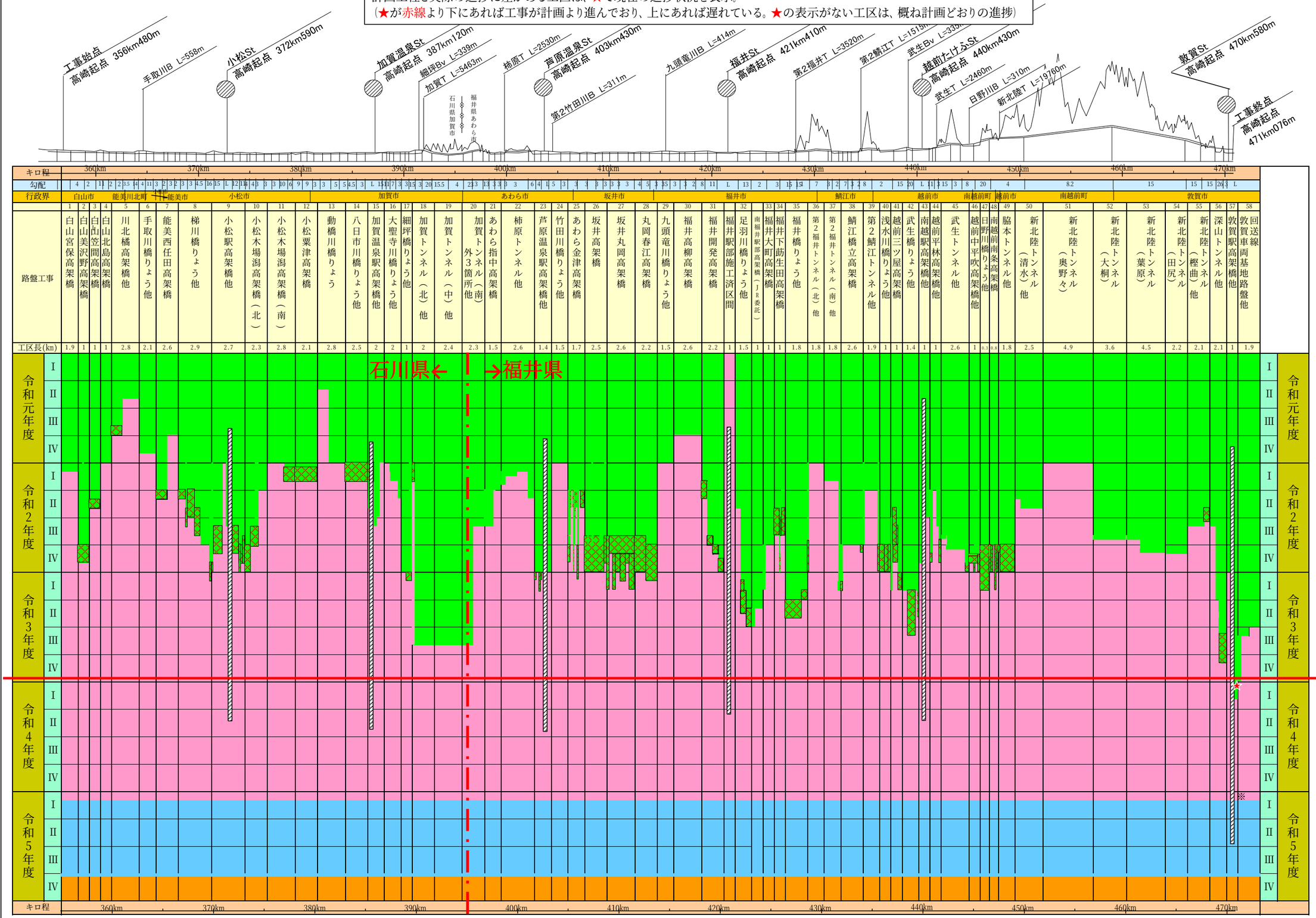


※令和5年5～9月は、駅の内装工事など、監査・検査と並行して行える工事を行う。

凡 例

：土木工事　：軌道・電気工事　：建築・機械工事　：軌道先行引渡し　：監査・検査　：完成検査・訓練運転

※ 令和3年1月からの進捗状況を記載している

# 【北陸新幹線（金沢・敦賀間）工事工程表】（軌道・電気工事）

令和4年3月10日

計画工程と実際の進捗に差がある工区は、★で現在の進捗状況を表示。(現状は、全工区計画工程どおりに進捗)
(★が赤線より下にあれば工事が計画より進んでおり、上にあれば遅れている。★の表示がない工区は、概ね計画どおりの進捗)
①～⑧は、進捗状況写真（次頁以降）の撮影位置を示す。

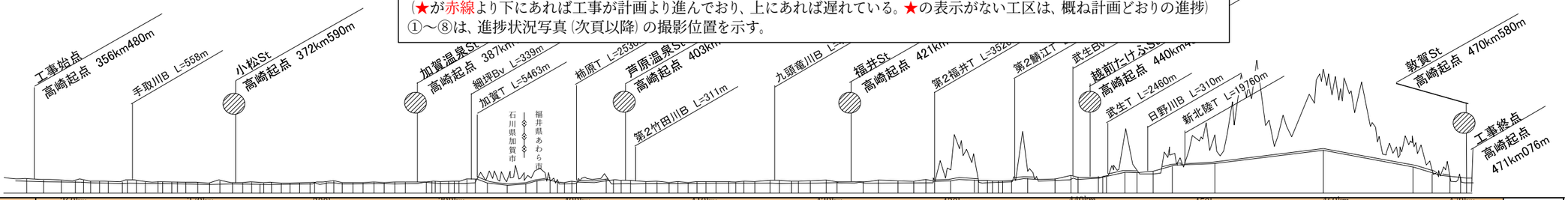


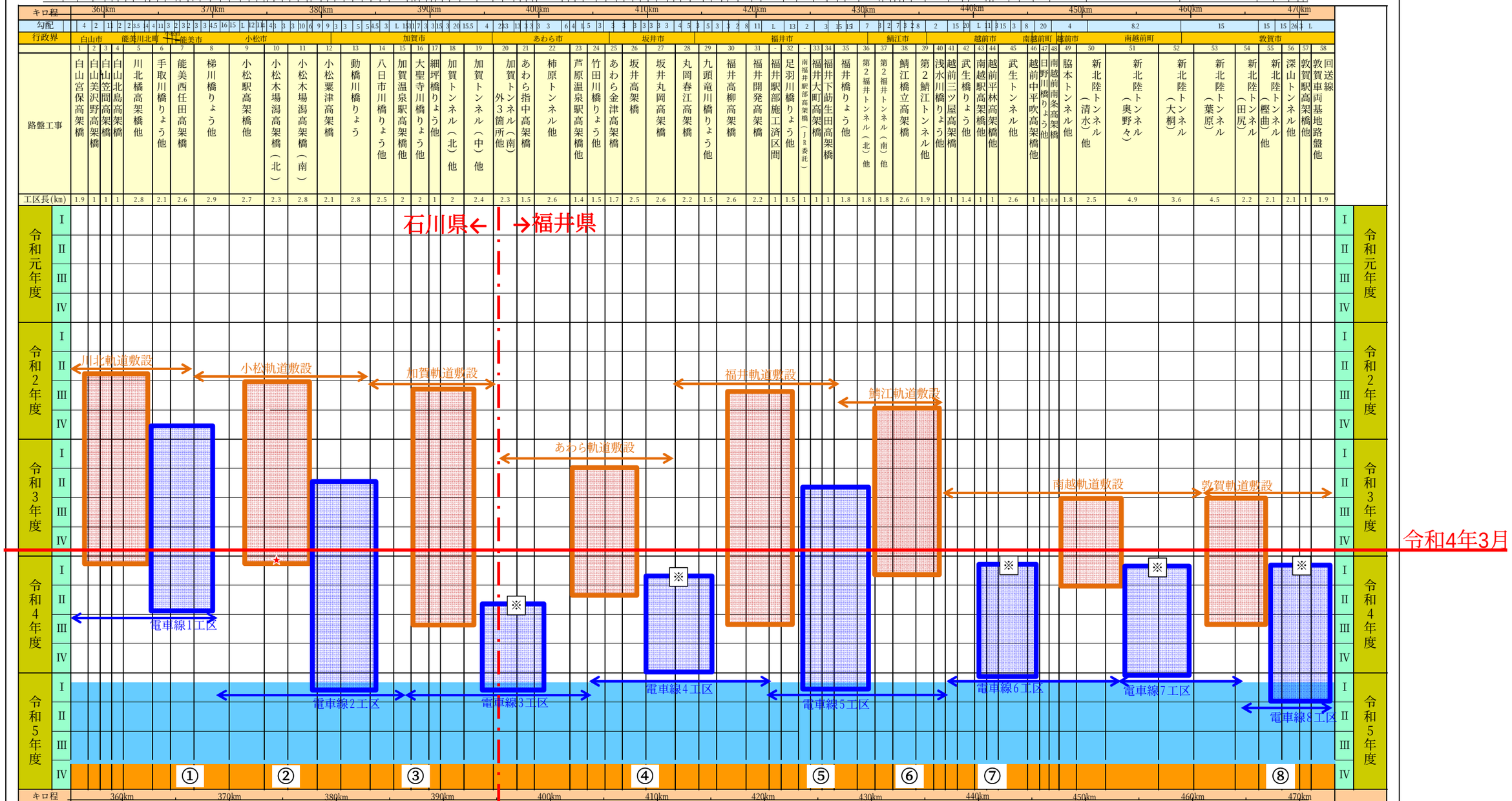


凡 例

- ：レール敷設
- ：電車線工事
- ：監査・検査（電車線の監査・検査からの期間）
- ：完成検査・訓練運転

※電車線を支えるための金物である可動ブラケットの設置を部分的に先行して実施している。
現時点では、可動ブラケットの設置は一部の区間であるため、電車線の設置時期（完了時期）に変更なし。

# 設備工事進捗状況

鉄道・運輸機構 JRTT

⑤ 鯖江軌道敷設/電車線5工区（令和4年2月時点）

福井県鯖江市より敦賀方を撮影
軌道工事は、両側（上り・下り）でレール敷設を完了
電気工事は、両側（上り・下り）で変電所からの電気を供給するき電線を設置

令和4年3月時点

福井県鯖江市より敦賀方を撮影

電気工事で、電車線を支えるための可動ブラケットを設置

鯖江軌道敷設道（第2福井トンネル）

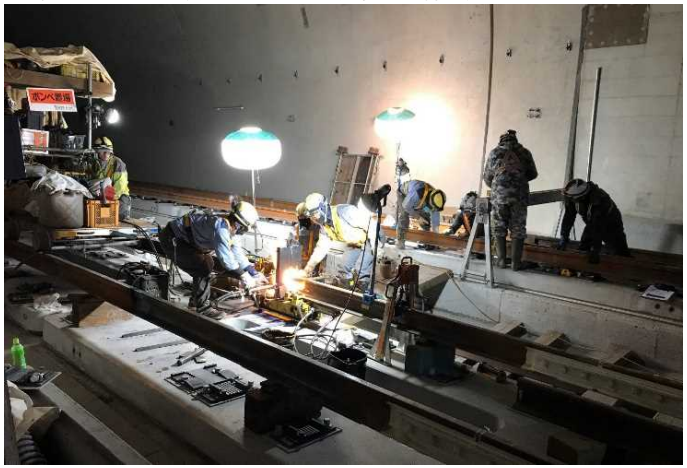

200mのレールを現場で溶接し、1km以上の長いレールにしている状況

設備工事の状況を
YouTube動画で発信

# 設備工事進捗状況（駅工事その1）

令和4年3月

## 小松駅

駅正面

ホーム階　エスカレーター付近 ▶

▲駅員用更衣室の空調設備

1階コンコース　改札付近 ▶

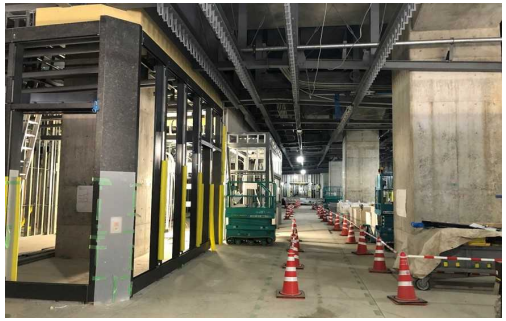

## 加賀温泉駅

駅正面

ホーム階　エスカレーター付近 ▶

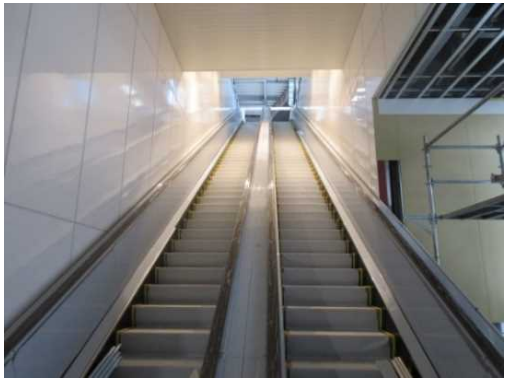

▲コンコース（上りホーム側）
エスカレーター

1階コンコース　改札付近 ▶

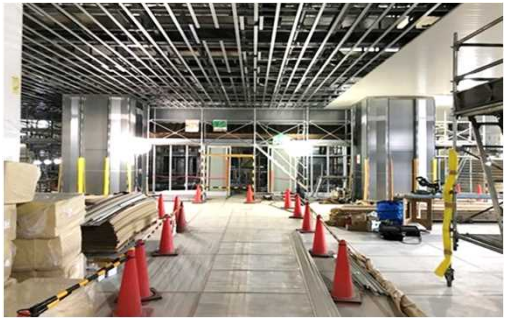

# 設備工事進捗状況（駅工事その2）

令和4年3月

## 芦原温泉駅

駅全景

ホーム階　エレベーター付近 ▶

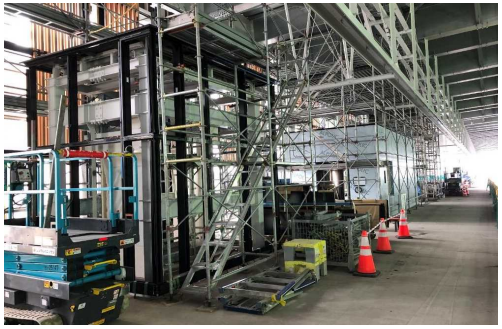

▲運転事務室（ホーム）の空調設備

2階コンコース　改札付近 ▶

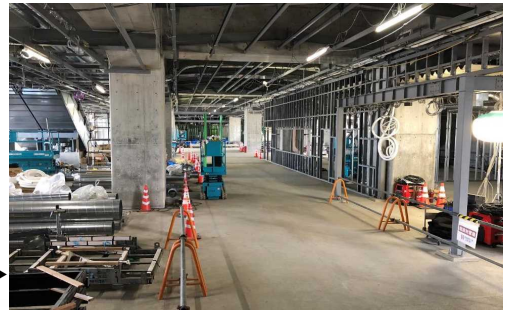

## 福井駅

駅正面

ホーム階　エスカレーター付近 ▶

▲ホーム階（金沢方）　エレベーター

1階コンコース ▶

# 設備工事進捗状況（駅工事その3）

令和4年3月

## 越前たけふ駅

駅正面

ホーム階　エスカレーター付近 ▶

▲自動改札機用据付架台

1階コンコース　改札付近 ▶

## 敦賀駅

駅全景

2階コンコース　乗換改札付近 ▶

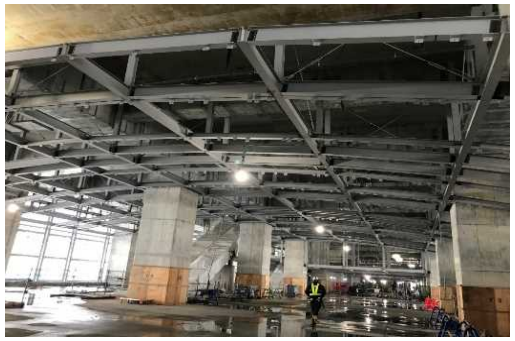

▲3階清掃員用更衣室の換気設備

東口棟 ▶

# 各工区の工事進捗状況一覧表

（凡例）

- 土木工事から軌道工事へ引渡した工区
- 現在工事中の工区
- 計画より進んでいる工区
- 計画通りもしくは調整済みの工区
- 前月からの変更箇所
- 計画より遅延が生じている工区
- 全体工程に影響を及ぼす遅延が生じている工区

※　土木工事において、本体構造物以外の工事は含まない。

令和4年3月10日時点

| No | 工区名 | 土木工事 | | 軌道･電気工事 | | | 建築･機械工事 | | | 監査検査･訓練運転等⇒開業 | | | 備　考 |
|---|---|---|---|---|---|---|---|---|---|---|---|---|---|
| | | 完了予定（R4.2） | 完了予定（R4.3） | 開始時期※1 | 完了見込※2（R4.2） | 完了見込※2（R4.3） | 開始時期 | 完了見込（R4.2） | 完了見込（R4.3） | 開始予定※3時期 | 完了見込（R4.2） | 完了見込（R4.3） | |
| 1 | 白山宮保高架橋 | R2.4末 | R2.4末 | R2.6初 | R4.8中 | R4.8中 | — | — | — | R5.5初 | R6.3末 | R6.3末 | |
| 2 | 白山美沢野高架橋 | R2.12末 | R2.12末 | R3.2初 | | | — | — | — | | | | |
| 3 | 白山笠間高架橋 | R2.7末 | R2.7末 | R2.9初 | | | — | — | — | | | | |
| 4 | 白山北島高架橋 | R2.3末 | R2.3末 | R2.4初 | | | — | — | — | | | | |
| 5 | 川北橘高架橋他 | R1.12末 | R1.12末 | R1.11中 | | | — | — | — | | | | |
| 6 | 手取川橋りょう他 | R2.2末 | R2.2末 | R2.11中 | | | — | — | — | | | | |
| 7 | 能美西任田高架橋 | R2.6末 | R2.6末 | R2.3初 | | | — | — | — | | | | |
| 8 | 梯川橋りょう他 | R2.12末 | R3.2末 | R2.9中 | | | — | — | — | | | | |
| 9 | 小松駅高架橋他 | R3.2末 | R3.2末 | R3.3初 | R4.12上 | R4.12上 | R2.9末 | R5.4末 | R5.4末 | | | | |
| 10 | 小松木場潟（北）高架橋 | R2.12末 | R2.12末 | R2.6中 | | | — | — | — | | | | |
| 11 | 小松木場潟（南）高架橋 | R2.4中 | R2.4中 | R2.5初 | | | — | — | — | | | | |
| 12 | 小松粟津高架橋 | R2.4中 | R2.4中 | R2.6初 | | | — | — | — | | | | |
| 13 | 動橋川橋りょう他 | R2.3末 | R2.3末 | R2.5中 | | | — | — | — | | | | |
| 14 | 八日市川橋りょう他 | R2.3末 | R2.3末 | R2.6初 | | | — | — | — | | | | |
| 15 | 加賀温泉駅高架橋他 | R2.10末 | R2.10末 | R2.6初 | | | R2.10中 | R5.4末 | R5.4末 | | | | |
| 16 | 大聖寺川橋りょう他 | R2.7末 | R2.7末 | R2.8初 | R4.12末 | R4.12末 | — | — | — | | | | |
| 17 | 細坪橋りょう他 | R3.3末 | R3.3末 | R3.7初 | | | — | — | — | | | | |
| 18 | 加賀トンネル（北）他 | R3.10末 | R3.10末 | R3.2初 | | | — | — | — | | | | |
| 19 | 加賀トンネル（中）他 | R3.10末 | R3.10末 | R3.1中 | | | — | — | — | | | | |
| 20 | 加賀トンネル（南）外3か所他 | R3.11末 | R3.11末 | R2.7中 | | | — | — | — | | | | |
| 21 | あわら指中高架橋 | R2.10末 | R2.10末 | R2.8初 | | | — | — | — | | | | |
| 22 | 柿原トンネル他 | R2.7末 | R2.7末 | R2.7初 | | | — | — | — | | | | |
| 23 | 芦原温泉駅高架橋他 | R3.3末 | R3.3末 | R3.4初 | | | R2.9初 | R5.4末 | R5.4末 | | | | |
| 24 | 竹田川橋りょう他 | R2.3末 | R2.3末 | R3.3下 | | | — | — | — | | | | |
| 25 | あわら金津高架橋 | R2.12末 | R2.12末 | R3.1初 | R4.11末 | R4.11末 | — | — | — | | | | |
| 26 | 坂井高架橋 | R2.12末 | R2.12末 | R3.1初 | | | — | — | — | | | | |
| 27 | 坂井丸岡高架橋 | R2.11末 | R2.11末 | R3.1初 | | | — | — | — | | | | |
| 28 | 丸岡春江高架橋 | R2.12末 | R2.12末 | R3.2初 | | | — | — | — | | | | |
| 29 | 九頭竜川橋りょう他 | R2.3末 | R2.3末 | R2.4初 | | | — | — | — | | | | |
| 30 | 福井高柳高架橋他 | R1.12末 | R1.12末 | R2.2中 | | | — | — | — | | | | |
| 31 | 福井開発高架橋 | R3.2中 | R3.2中 | R2.7中 | | | — | — | — | | | | |
| | 福井駅高架橋他 | — | — | R3.3中 | | | R2.4上 | R5.4末 | R5.4末 | | | | |
| 32 | 足羽川橋りょう他 | R3.7末 | R3.7末 | R3.3中 | R4.12中 | R4.12中 | — | — | — | | | | |
| | 南福井駅部高架橋（JR委託） | R3.9末 | R3.9末 | R3.7初 | | | — | — | — | | | | |
| 33 | 福井大町高架橋 | R3.5末 | R3.5末 | R3.1下 | | | — | — | — | | | | |

※1：土木工事が一部区間を先行して引渡しを行っている。
※2：完了予定及び完了見込は、電車線の監査･検査に関する工事が完了した時期
※3：電車線の監査･検査からの期間であり、全線を通して実施する予定。

# 各工区の工事進捗状況一覧表

（凡例）

- 土木工事から軌道工事へ引渡した工区
- 現在工事中の工区
- 計画より進んでいる工区
- 計画通りもしくは調整済みの工区
- 前月からの変更箇所
- 計画より遅延が生じている工区
- 全体工程に影響を及ぼす遅延が生じている工区

※　土木工事において、本体構造物以外の工事は含まない。

令和4年3月10日時点

| No | 工区名 | 土木工事 | | 軌道･電気工事 | | | 建築･機械工事 | | | 監査検査･訓練運転等⇒開業 | | | 備　考 |
|---|---|---|---|---|---|---|---|---|---|---|---|---|---|
| | | 完了予定（R4.2） | 完了予定（R4.3） | 開始時期※1 | 完了見込※2（R4.2） | 完了見込※2（R4.3） | 開始時期 | 完了見込（R4.2） | 完了見込（R4.3） | 開始予定※3時期 | 完了見込（R4.2） | 完了見込（R4.3） | |
| 34 | 福井下莇生田高架橋 | R3.1末 | R3.1末 | R2.12初 | R4.12中 | R4.12中 | ― | ― | ― | R5.5初 | R6.3末 | R6.3末 | |
| 35 | 福井橋りょう他 | R3.6末 | R3.6末 | R3.5下 | | | ― | ― | ― | | | | |
| 36 | 第2福井トンネル（北）他 | R2.12中 | R2.12中 | R2.6中 | | | ― | ― | ― | | | | |
| 37 | 第2福井トンネル（南）他 | R3.7末 | R3.7末 | R2.6初 | | | ― | ― | ― | | | | |
| 38 | 鯖江橋立高架橋 | R3.4末 | R3.4末 | R3.1中 | | | ― | ― | ― | | | | |
| 39 | 第2鯖江トンネル他 | R2.12末 | R2.12末 | R2.7初 | | | ― | ― | ― | | | | |
| 40 | 浅水川橋りょう他 | R2.12末 | R2.12末 | R3.3下 | | | ― | ― | ― | | | | |
| 41 | 越前三ツ屋高架橋 | R3.5末 | R3.5末 | R3.1初 | | | ― | ― | ― | | | | |
| 42 | 武生橋りょう他 | R3.5末 | R3.5末 | R3.4初 | R4.12末 | R4.12末 | ― | ― | ― | | | | |
| 43 | 南越駅高架橋他 | R3.2末 | R3.2末 | R2.12初 | | | R2.10末 | R5.4末 | R5.4末 | | | | |
| 44 | 越前平林高架橋他 | R3.1末 | R3.1末 | R3.3初 | | | ― | ― | ― | | | | |
| 45 | 武生トンネル他 | R3.2末 | R3.2末 | R3.2初 | | | ― | ― | ― | | | | |
| 46 | 越前中平吹高架橋 | R3.2上 | R3.2上 | R3.2初 | | | ― | ― | ― | | | | |
| 47 | 日野川橋りょう | R2.12末 | R2.12末 | R3.2初 | | | ― | ― | ― | | | | |
| 48 | 南越前南条高架橋他 | R3.2上 | R3.2上 | R3.2初 | | | ― | ― | ― | | | | |
| 49 | 脇本トンネル他 | R2.12末 | R2.12末 | R3.1中 | | | ― | ― | ― | | | | |
| 50 | 新北陸トンネル（清水）他 | R2.8末 | R2.8末 | R2.7初 | | | ― | ― | ― | | | | |
| 51 | 新北陸トンネル（奥野々） | R2.3末 | R2.3末 | R2.6初 | | | ― | ― | ― | | | | |
| 52 | 新北陸トンネル（大桐） | R2.12中 | R2.12中 | R2.6下 | R4.12中 | R4.12中 | ― | ― | ― | | | | |
| 53 | 新北陸トンネル（葉原） | R3.1末 | R3.1末 | R2.6中 | | | ― | ― | ― | | | | |
| 54 | 新北陸トンネル（田尻） | R3.1末 | R3.1末 | R2.11下 | | | ― | ― | ― | | | | |
| 55 | 新北陸トンネル（樫曲）他 | R2.10末 | R2.10末 | R2.11初 | R5.4末 | R5.4末 | ― | ― | ― | | | | |
| 56 | 深山トンネル他 | R3.9末 | R3.9末 | R3.9下 | | | ― | ― | ― | | | | |
| 57 | 敦賀駅高架橋　駅部 | R3.9末 | R3.9末 | R3.10初 | | | R3.10初 | R5.4末 | R5.4末 | | | | |
| | 駅終点部 | R4.4末 | R4.4末 | R4.4初 | | | ― | ― | ― | | | | R4.4は土木と軌道･電気を同時施工 |
| 58 | 敦賀車両基地路盤他 | R4.3末 | R4.3末 | R2.4初 | | | R2.12初 | R5.4末 | R5.4末 | | | | 土木と軌道･電気･建築･機械を同時施工<br>R4.3末に軌道引渡し見込み |

土木工事から軌道工事へ引渡した工区　　56工区

〔福井駅高架橋工区及び南福井駅高架橋工区は除く〕

※1：土木工事が一部区間を先行して引渡しを行っている。

※2：完了予定及び完了見込は、電車線の監査･検査に関する工事が完了した時期

※3：電車線の監査･検査からの期間であり、全線を通して実施する予定。

# 北陸新幹線　金沢･敦賀間　事業費総額の状況　(R4.2月末時点)

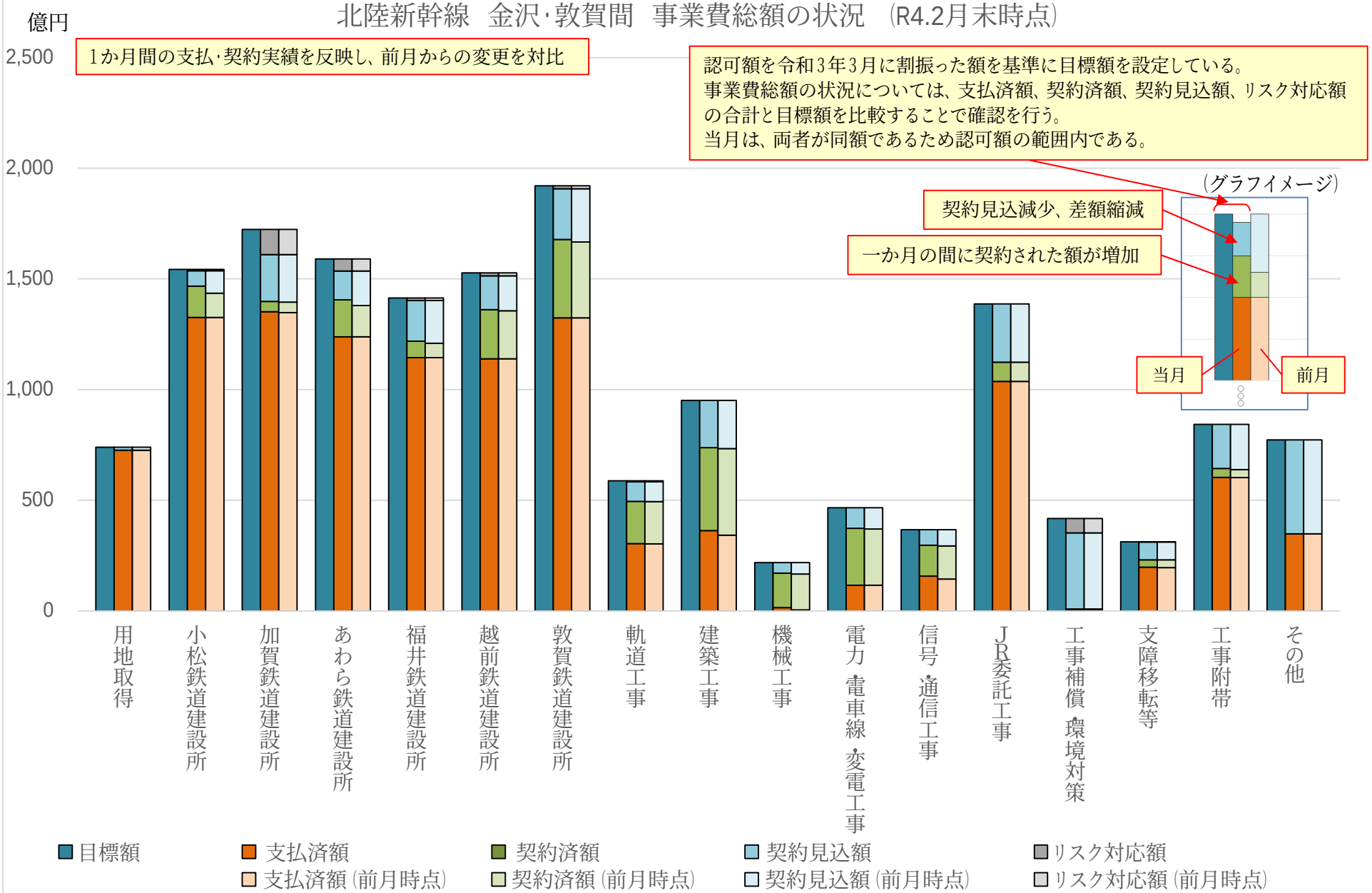

凡例
施工済み

呼称
Ct　:コンクリートT桁
Ctp:PC桁
P　:橋脚
R　:ラーメン高架橋

# 敦賀駅高架橋　進捗状況

令和4年3月4日現在

（縦断図）

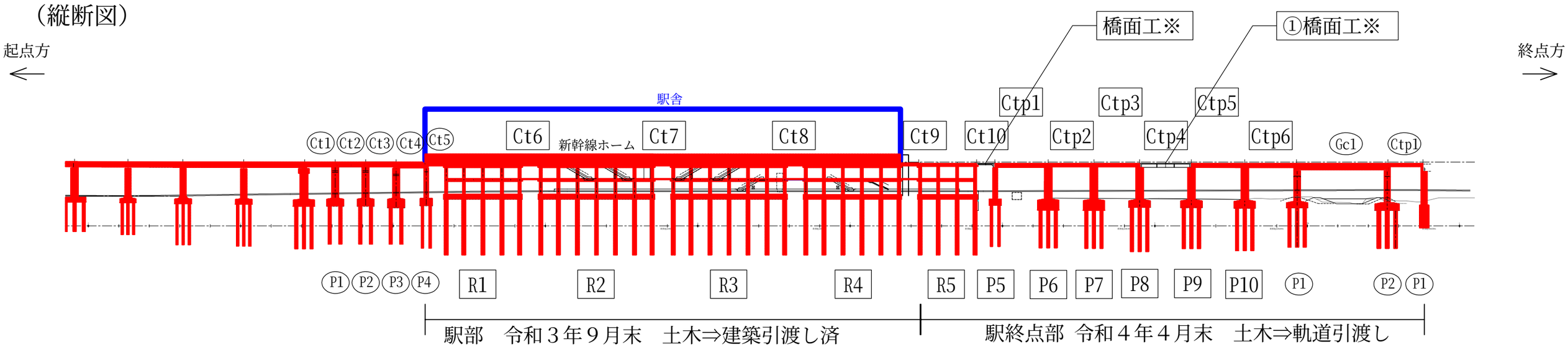


（平面図）

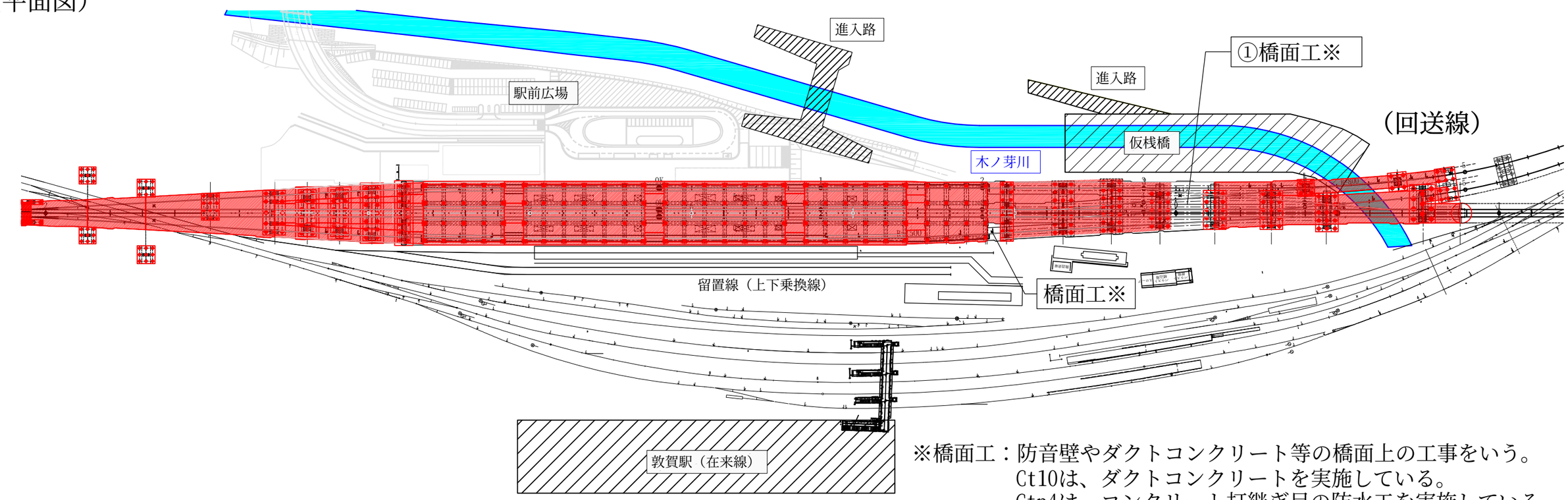


※橋面工：防音壁やダクトコンクリート等の橋面上の工事をいう。
Ct10は、ダクトコンクリートを実施している。
Ctp4は、コンクリート打継ぎ目の防水工を実施している。

# 北陸新幹線、敦賀駅高架橋他　敦賀駅工区工程表

2022. 2.14 確認
2022. 3. 4 確認

JV作成工程に鉄道・運輸機構で加筆・修正

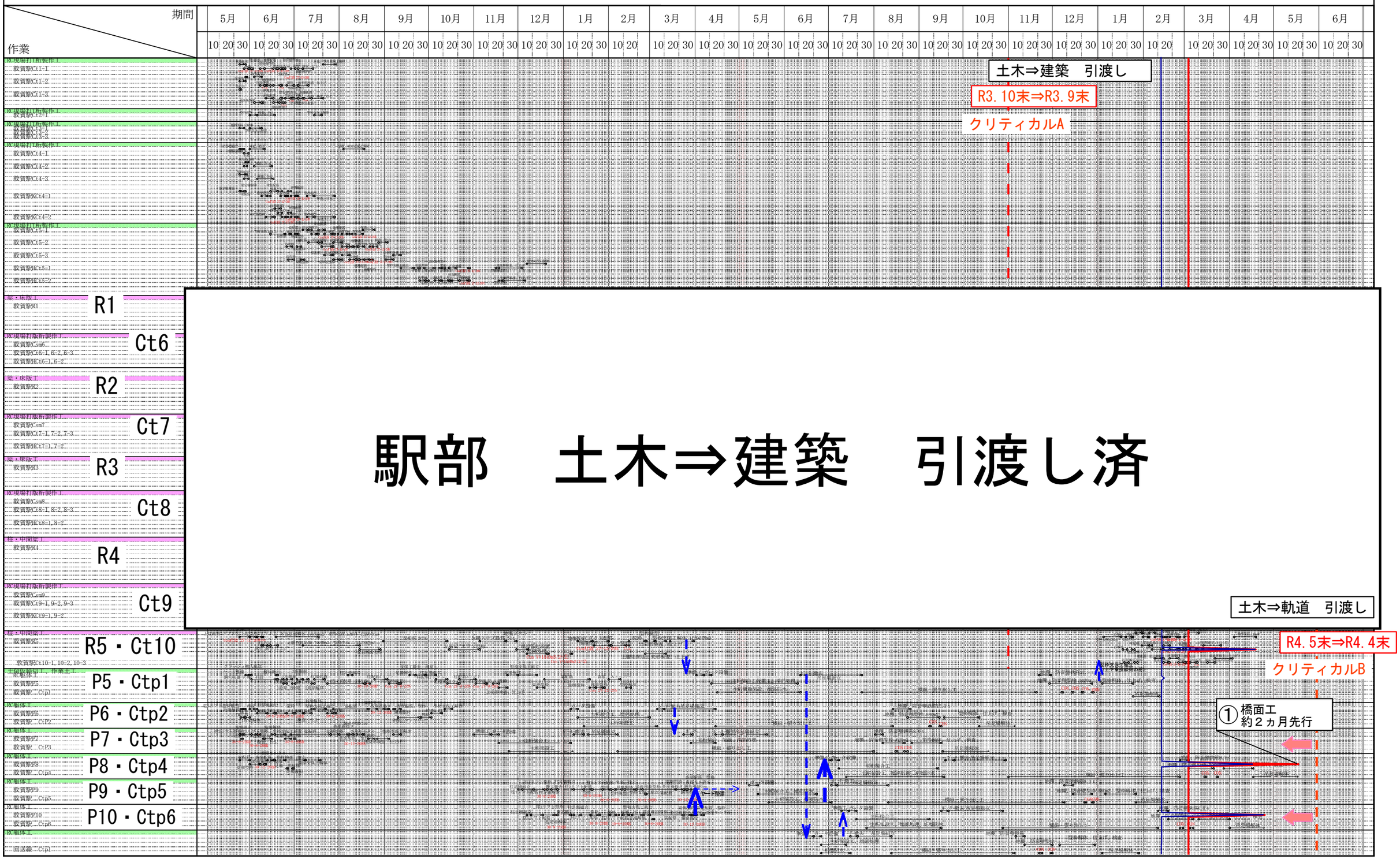

北陸新幹線、敦賀駅新築

# 全体工程表

令和２年11月現在

2022.3.4確認

（独）鉄道・運輸機構

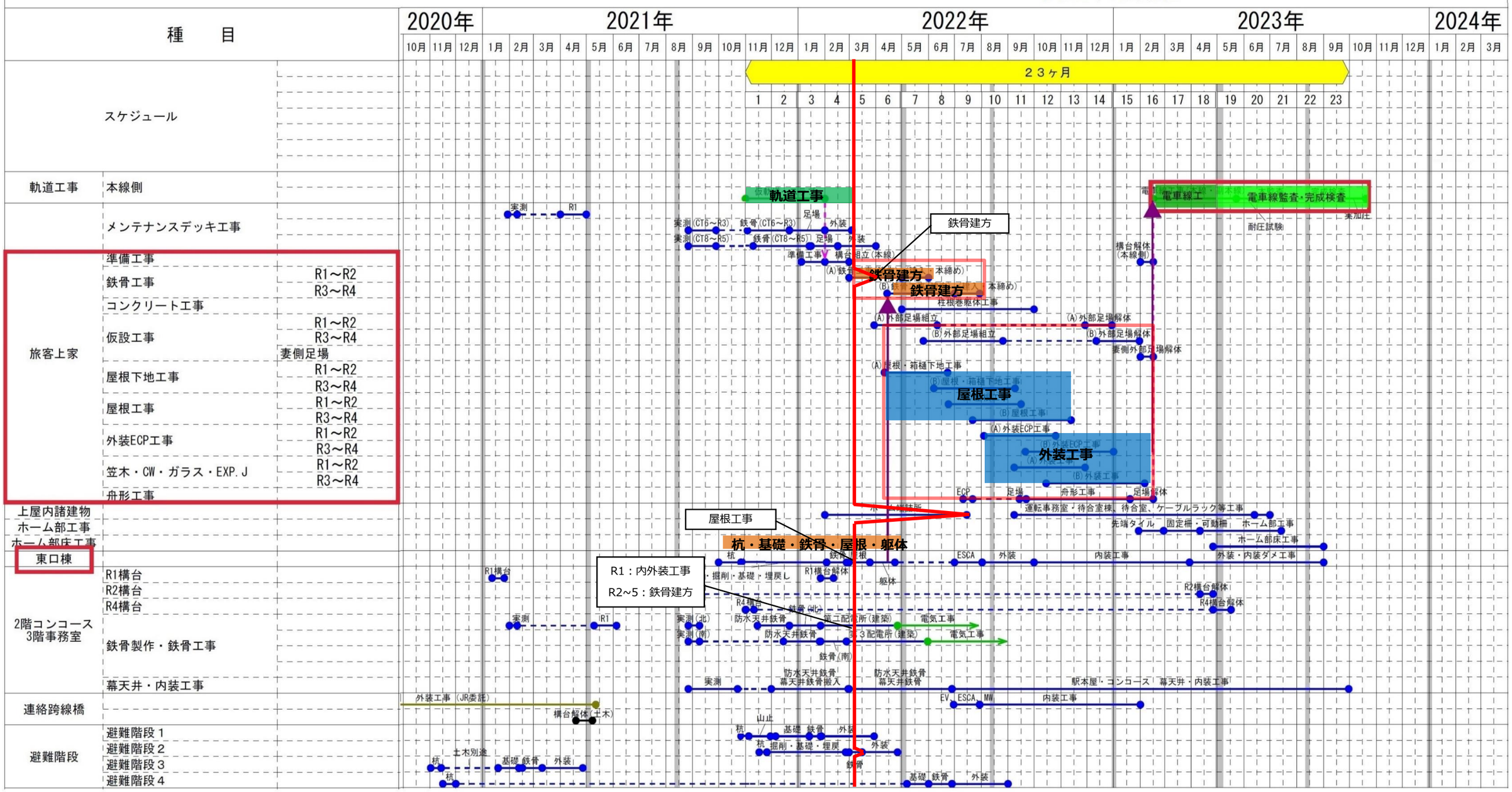

リスク管理表

| | リスク | 発現しているリスク | 対応状況 |
|---|---|---|---|
| 工事発注 | 発注時の対応 | 高架下整備工事（石川県）で不調が発生 | ・再度の入札手続きや、隣接工事へ設計変更により対応する。<br>・本工事は開業に影響を与えない工事であり、本線の土木工事は完了しているため、全体工程への影響なし。今後、不調不落が継続する場合は、増額リスクとなりうる。<br>・石川県内の工事については、石川県及び石川県建設業協会へのヒアリングを踏まえ、発注規模・内容を再検討して再公告し（7 月 29 日 1 件、8 月 6 日 2 件、8 月 26 日 3 件を公告済み）2 件契約となったが、4 件入札取り止めとなり、12 月・1 月に再公告した。また、新規 3 件も 1 月に公告している。<br>2 月時点では公告中 7 件のうち、4 件が取り止めとなり内容を再検討し再公告、2 件は契約締結、1 件は発注手続き中。2 月に新規 1 件を公告した。<br>・福井県内の工事については、福井県建設業協会へのヒアリングを踏まえ、発注規模・内容を検討し、1 件を先行して 12 月に、3 件を 1 月にそれぞれ公告した。<br>2 月時点では公告中 4 件のうち、1 件は契約締結、3 件は発注手続き中。<br>（3 月の発注手続き状況）<br>・石川県内の工事については、新たに 1 件で契約締結した。5 件の発注手続き中。<br>・福井県内の工事については、新たに 3 件で契約締結し、新規 1 件を公告した。 |
| 工事 | 気象変化、自然災害、他地域における自然災害への対応 | — | — |
| | 予期せぬ地質条件変化への対応 | 加賀トンネルの対策工実施箇所の経過観察 | ・加賀トンネル盤ぶくれ対策について、トンネル全線で経過観察を実施している。<br>・11 月に計測を整理した結果、現時点では追加の対策は不要であり、軌道工事に着手しても問題ないと判断した。<br>・10 月 29 日の計測時に、2 箇所で 1 ㎜未満の新規クラックが確認された。当該箇所は、水準測量等の計測結果から現時点で明確な隆起が見られていないため、軌道工事を継続することに影響はない。<br>・3 月 2 日時点の計測結果、明確な隆起傾向はなく盤ぶくれ現象は確認されていない。<br>・引き続き経過観察を行う。 |
| | 物価上昇への対応 | — | — |
| | 作業員・資機材不足への対応 | 半導体や電子部品等の調達困難 | ・可動式ホーム柵、保守基地天井クレーン、照明器具、温水洗浄便座等の納入時期に遅延が生じている。今のところ全体工程に影響を与えるほどの遅延は生じない見込みであり、引き続き調達状況を注視していく。(1/19)（2/15）<br>・1 月以降納入時期に更なる遅れはない。引き続き調達状況を注視していく。(3/7) |

現在も継続して対応しているリスク及び令和 4 年 2 月以降に発現したリスクを記載

：前回までの報告内容

リスク管理表

| | リスク | 発現しているリスク | 対応状況 |
|---|---|---|---|
| 工事 | 新型コロナへの対応 | R4.1.27（木）：土木工事（福井県）<br>受注者社員１名が新型コロナウイルスに感染 | ・濃厚接触者無し<br>・２日間作業を中止したが、当該区間は軌道工事に引き渡し済みのため、全体工程への影響無し。 |
| | | R4.1.27（木）：土木工事（福井県）<br>受注者の協力会社社員１名が新型コロナウイルスに感染 | ・濃厚接触者無し<br>・工事は他の作業員で継続して実施しているため、全体工程への影響無し。 |
| | | R4.1.29（土）：土木工事（福井県）<br>受注者の協力会社社員２名が新型コロナウイルスに感染 | ・濃厚接触者無し<br>・感染者が従事していた作業を５日間中止したが、当該区間は軌道工事に引き渡し済みのため、全体工程への影響無し。 |
| | | R4.1.29（土）：軌道工事（石川県）<br>受注者の協力会社社員１名が新型コロナウイルスに感染 | ・濃厚接触者は PCR 検査を受け、全員陰性。<br>・工事は他の作業員で継続して実施しているため、全体工程への影響無し。 |
| | | R4.1.30（日）：建築工事（石川県）<br>受注者の協力会社社員１名が新型コロナウイルスに感染 | ・濃厚接触者無し<br>・工事は他の作業員で継続して実施しているため、全体工程への影響無し。 |
| | | R4.2.1（火）：土木工事（福井県）<br>受注者の協力会社社員１名が新型コロナウイルスに感染 | ・濃厚接触者無し<br>・当該区間は軌道工事に引き渡し済みのため、全体工程への影響無し。 |
| | | R4.2.2（水）：土木工事（福井県）<br>受注者社員３名が新型コロナウイルスに感染 | ・濃厚接触者は PCR 検査を受け、全員陰性。<br>・工事は他の職員で継続して実施しているため、全体工程への影響無し。 |
| | | R4.2.2（水）：電気工事（石川県）<br>受注者社員１名が新型コロナウイルスに感染 | ・濃厚接触者無し<br>・工事は他の職員で継続して実施しているため、全体工程への影響無し。 |
| | | R4.2.3（木）：土木工事（石川県）<br>受注者の協力会社社員１名が新型コロナウイルスに感染 | ・濃厚接触者無し<br>・当該区間は軌道工事に引き渡し済みのため、全体工程への影響無し。 |
| | | R4.2.3（木）：土木工事（福井県）<br>受注者の協力会社社員１名が新型コロナウイルスに感染 | ・濃厚接触者は PCR 検査を受け、全員陰性。<br>・感染者が従事していた作業を７日間中止したが、当該区間は軌道工事に引き渡し済みのため、全体工程への影響無し。 |
| | | R4.2.3（木）・4（金）・5（土）：機構（福井県）<br>建設所の職員等９名が新型コロナウイルスに感染 | ・建設所の全員が PCR 検査を受け、15 名は陰性であった。<br>・残り 15 名で業務を継続したため、工事には影響なく、全体工程への影響無し。 |
| | | R4.2.5（土）：電気工事（福井県）<br>受注者の協力会社社員２名が新型コロナウイルスに感染 | ・濃厚接触者無し<br>・工事は他の作業員で継続して実施しているため、全体工程への影響無し。 |
| | | R4.2.5（土）・7（月）：電気工事（福井県）<br>受注者の協力会社社員３名が新型コロナウイルスに感染 | ・濃厚接触者無し<br>・感染者が従事していた作業を５日間中止したが、その他は他の作業員で継続して実施しているため、全体工程への影響無し。 |
| | | R4.2.7（月）：電気工事（福井県）<br>受注者の協力会社社員１名が新型コロナウイルスに感染 | ・濃厚接触者無し<br>・感染者が従事していた作業を５日間中止したが、その他は他の作業員で継続して実施しているため、全体工程への影響無し。 |
| | | R4.2.8（火）：土木工事（福井県）<br>受注者社員１名が新型コロナウイルスに感染 | ・濃厚接触者無し<br>・工事は他の職員で継続して実施しているため、全体工程への影響無し。 |

現在も継続して対応しているリスク及び令和４年２月以降に発現したリスクを記載

：前回までの報告内容

リスク管理表

| | リスク | 発現しているリスク | 対応状況 |
|---|---|---|---|
| 工事 | 新型コロナへの対応 | R4.2.8（火）：土木工事（福井県）<br>受注者の協力会社社員３名が新型コロナウイルスに感染 | ・濃厚接触者無し<br>・工事は他の作業員で継続して実施しているため、全体工程への影響無し。 |
| | | R4.2.9（水）・11（金）・12（土）・13（日）・14（月）・16（水）<br>：建築工事（福井県）<br>受注者社員８名が新型コロナウイルスに感染 | ・濃厚接触者は PCR 検査を受け、全員陰性。<br>・３日間工事を中止したが、全体工程への影響無し。 |
| | | R4.2.16（水）：建築工事（福井県）<br>受注者社員３名が新型コロナウイルスに感染 | ・濃厚接触者は PCR 検査を受け、全員陰性。<br>・５日間工事を中止したが、全体工程への影響無し。 |
| | | R4.2.16（水）：軌道工事（福井県）<br>受注者の協力会社社員１名が新型コロナウイルスに感染 | ・濃厚接触者無し<br>・工事は他の作業員で継続して実施しているため、全体工程への影響無し。 |
| | | R4.2.18（金）：土木工事（福井県）<br>受注者の協力会社社員１名が新型コロナウイルスに感染 | ・濃厚接触者無し。<br>・工事は他の作業員で継続して実施しているため、全体工程への影響無し。 |
| | | R4.2.18（金）：土木工事（福井県）<br>受注者の協力会社社員１名が新型コロナウイルスに感染 | ・濃厚接触者は PCR 検査を受け、全員陰性。<br>・感染者が従事していた作業を６日間中止したが、その他は他の作業員で継続して実施しているため、全体工程への影響無し。 |
| | | R4.2.19（土）・21（月）・22（火）：軌道工事（福井県）<br>受注者の協力会社社員４名が新型コロナウイルスに感染 | ・濃厚接触者無し。<br>・工事は他の作業員で継続して実施しているため、全体工程への影響無し。 |
| | | R4.2.20（日）・24（木）：建築工事（福井県）<br>受注者の協力会社社員２名が新型コロナウイルスに感染 | ・濃厚接触者無し。<br>・工事は他の作業員で継続して実施しているため、全体工程への影響無し。 |
| | | R4.2.23（水）：軌道工事（石川県）<br>受注者社員１名が新型コロナウイルスに感染 | ・濃厚接触者無し。<br>・工事は他の作業員で継続して実施しているため、全体工程への影響無し。 |
| | | R4.2.24（木）：軌道工事（石川県）<br>受注者の協力会社社員１名が新型コロナウイルスに感染 | ・濃厚接触者は体調に異常なく所定の待機期間を終了。<br>・工事は他の作業員で継続して実施しているため、全体工程への影響無し。 |
| | | R4.2.25（金）：土木工事（石川県）<br>受注者社員１名が新型コロナウイルスに感染 | ・濃厚接触者無し。<br>・工事は他の職員で継続して実施しているため、全体工程への影響無し。 |
| | | R4.2.25（金）・3.1（火）・4（金）・7（月）：機構（福井県）<br>機構職員５名が新型コロナウイルスに感染 | ・濃厚接触者は PCR 検査を受け、全員陰性。<br>・残りの職員で業務を継続したため、工事には影響なく、全体工程への影響無し。 |
| | | R4.2.25（金）・28（月）：土木工事（福井県）<br>受注者社員２名が新型コロナウイルスに感染 | ・濃厚接触者は PCR 検査を受け、全員陰性。<br>・工事は他の職員で継続して実施しているため、全体工程への影響無し。 |
| | | R4.2.26（土）：建築工事（福井県）<br>受注者の協力会社社員１名が新型コロナウイルスに感染 | ・濃厚接触者は PCR 検査を受け、全員陰性。<br>・工事は他の作業員で継続して実施しているため、全体工程への影響無し。 |
| | | R4.2.28（月）：土木工事（福井県）<br>受注者の協力会社社員１名が新型コロナウイルスに感染 | ・濃厚接触者は PCR 検査を受け、全員陰性。<br>・工事は他の作業員で継続して実施しているため、全体工程への影響無し。 |

現在も継続して対応しているリスク及び令和４年２月以降に発現したリスクを記載

：前回までの報告内容

リスク管理表

| | リスク | 発現しているリスク | 対応状況 |
|---|---|---|---|
| 工事 | 新型コロナへの対応 | R4.3.1（火）・7（月）：土木工事（福井県）<br>受注者の協力会社社員２名が新型コロナウイルスに感染 | ・濃厚接触者は PCR 検査を受け、全員陰性。<br>・感染者が従事していた作業を２日間中止したが、当該区間は軌道工事に引き渡し済みのため、全体工程への影響無し。 |
| | | R4.3.1（火）・2（水）：建築工事（福井県）<br>受注者の協力会社社員３名が新型コロナウイルスに感染 | ・濃厚接触者無し。<br>・感染者が従事していた作業を２日間中止したが、その他は他の作業員で継続して実施しているため、全体工程への影響無し。 |
| | | R4.3.2（水）：土木工事（福井県）<br>受注者社員１名が新型コロナウイルスに感染 | ・濃厚接触者無し。<br>・当該区間は軌道工事に引き渡し済みのため、全体工程への影響無し。 |
| | | R4.3.4（金）：軌道工事（福井県）<br>受注者の協力会社社員１名が新型コロナウイルスに感染 | ・濃厚接触者は PCR 検査を受け、全員陰性。<br>・工事は他の作業員で継続して実施しているため、全体工程への影響無し。 |
| | | R4.3.4（金）：建築工事（福井県）<br>受注者社員１名が新型コロナウイルスに感染 | ・濃厚接触者無し。<br>・工事は他の職員で継続して実施しているため、全体工程への影響無し。 |
| | | R4.3.4（金）・6（日）：軌道工事（福井県）<br>受注者の協力会社社員３名が新型コロナウイルスに感染 | ・濃厚接触者は PCR 検査を受け、全員陰性。<br>・感染者が従事していた作業を１日中止したが、その他は他の作業員で継続して実施しているため、全体工程への影響無し。 |
| | | R4.3.6（日）：機械工事（石川県）<br>受注者社員１名が新型コロナウイルスに感染 | ・濃厚接触者無し。<br>・工事は他の職員で継続して実施しているため、全体工程への影響無し。 |
| | | R4.3.7（月）：建築工事（福井県）<br>受注者の協力会社社員１名が新型コロナウイルスに感染 | ・濃厚接触者は PCR 検査を受け、全員陰性。<br>・感染者が従事していた作業を２日中止したが、その他は他の作業員で継続して実施しているため、全体工程への影響無し。 |
| | | R4.3.7（月）：電気工事（福井県）<br>受注者の協力会社社員１名が新型コロナウイルスに感染 | ・濃厚接触者無し。<br>・工事は他の作業員で継続して実施しているため、全体工程への影響無し。 |
| | | R4.3.8（火）：建築工事（福井県）<br>受注者社員１名が新型コロナウイルスに感染 | ・濃厚接触者無し。<br>・工事は他の職員で継続して実施しているため、全体工程への影響無し。 |
| | | R4.3.9（水）：軌道工事（福井県）<br>受注者の協力会社社員１名が新型コロナウイルスに感染 | ・濃厚接触者無し。<br>・工事は他の作業員で継続して実施しているため、全体工程への影響無し。 |
| | | R4.3.9（水）：軌道工事（福井県）<br>受注者の協力会社社員１名が新型コロナウイルスに感染 | ・濃厚接触者無し。<br>・工事は他の作業員で継続して実施しているため、全体工程への影響無し。 |
| | | R4.3.10（木）：機械工事（石川県）<br>受注者社員１名が新型コロナウイルスに感染 | ・濃厚接触者無し。<br>・工事は他の作業員で継続して実施しているため、全体工程への影響無し。 |
| | | R4.3.10（木）：土木工事（石川県）<br>受注者社員１名が新型コロナウイルスに感染 | ・濃厚接触者無し。<br>・工事は他の職員で継続して実施しているため、全体工程への影響無し。 |

現在も継続して対応しているリスク及び令和４年２月以降に発現したリスクを記載

：前回までの報告内容

リスク管理表

| | リスク | 発現しているリスク | 対応状況 |
|---|---|---|---|
| 工事 | 新型コロナへの対応 | R4.3.11（金）：機構（福井県）<br>機構職員１名が新型コロナウイルスに感染 | ・濃厚接触者は自宅待機中。<br>・残りの職員で業務を継続しているため、工事には影響なく、全体工程への影響無し。 |
| | 法令変更への対応 | － | － |
| | 関係機関への対応 | － | － |
| | 施工計画変更への対応 | － | － |
| | 労働災害に関する対応 | － | － |
| | 公衆災害に関する対応 | － | － |
| | トラブルに関する対応 | － | － |
| | その他リスク要因となり得る懸念事項 | － | － |

現在も継続して対応しているリスク及び令和４年２月以降に発現したリスクを記載

：前回までの報告内容